

PINCHE

Porta

Dende :: Ata

1	PROMOCION INTERNA + ADAPTACIÓNS
ACCESO LIBRE:	
2	de: ABAD ALONSO
	a: ALVAREZ MARQUES
3	de: ALVAREZ MOREDA
	a: ARIAS RODRIGUEZ
4	de: ARIAS VILLARES
	a: BECEIRO BARJA
5	de: BECERRA CERQUEIRAS
	a: BUSTO SANCHEZ
6	de: CAAMAÑO FERNANDEZ
	a: CARBALLO CARBALLO
7	de: CARBALLO CASTRO
	a: CASTRO ROMERO
8	de: CASTRO SALGADO
	a: COSTA ABELLEIRA
9	de: COSTA DEL RIO
	a: DE BERNARDO PENA
10	de: DE CASTRO RODRIGUEZ
	a: DOMINGUEZ LORES

PINCHE

Porta

Dende :: Ata

11	de: DOMINGUEZ LOZANO
	a: FARO OUTERELO
12	de: FARTO BARCIA
	a: FERNANDEZ NIETO
13	de: FERNANDEZ NUÑEZ
	a: FILGUEIRA PENA
14	de: FILGUEIRA POSADA
	a: GARCIA BERNARDEZ
15	de: GARCIA BOLAÑO
	a: GARCIA VIGO
16	de: GARCIA VILA
	a: GONZALEZ ALVAREZ
17	de: GONZALEZ ANIDO
	a: GONZALEZ RODRIGUEZ
18	de: GONZALEZ ROMERO
	a: IGLESIAS BLANCO
<hr/>	
19	TÉC. ESPECIALISTA EN RADIOTERAPIA
20	TÉC. SUPERIOR EN SISTEMAS E T.I.

PINCHE

Porta

Dende :: Ata

21	de: IGLESIAS CALVIÑO
	a: LAMELA ANLLO
22	de: LAMELA FERNANDEZ
	a: LOPEZ GRANDAL
23	de: LOPEZ GRANDAS
	a: LOUREIRO SUAREZ
24	de: LOURIDO SANDE
	a: MARTINEZ GOMEZ
25	de: MARTINEZ GONZALEZ
	a: MIÑO LOURIDO
26	de: MIRA DEVESA
	a: NAYA POWELL
27	de: NEBRIL TOJEIRO
	a: OTERO FERNANDEZ
28	de: OTERO GARCIA
	a: PENA BARRIENTOS
29	de: PENA BRAÑAS
	a: PEREZ REY
30	de: PEREZ RIVADULLA
	a: POUSA LOPEZ

PINCHE

Porta

Dende :: Ata

31	de: POUSADA BALBOA
	a: REDONDO RODRIGUEZ
32	de: REDONDO SOTO
	a: RIVERA SIXTO
33	de: RIVERO RODRIGUEZ
	a: RODRIGUEZ MARTINEZ
34	de: RODRIGUEZ MAZAIRA
	a: ROSADA OLIVARES
35	de: ROSALES ACUÑA
	a: SANTALLA CARBALLO
36	de: SANTALLA SOMOZA
	a: SONEIRA MELLA
37	de: SONIA MACEIRAS
	a: TORRES PEREZ
38	de: TORRES PORTELA
	a: VAZQUEZ BLANCO
39	de: VAZQUEZ CANDAL
	a: VIDAL VILAN
40	de: VIDALES POUSA
	a: ZUÑIGA FERREIRA

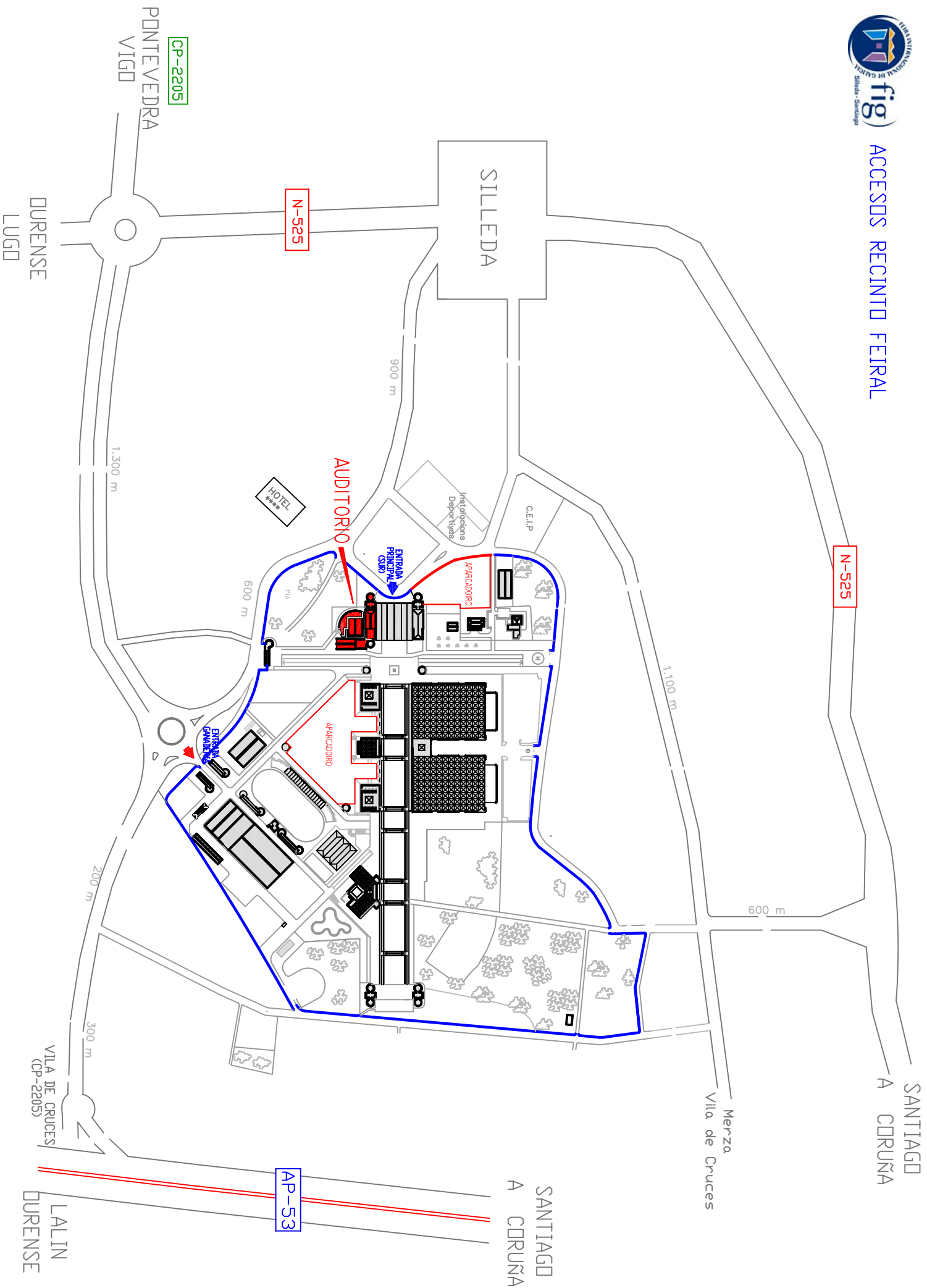

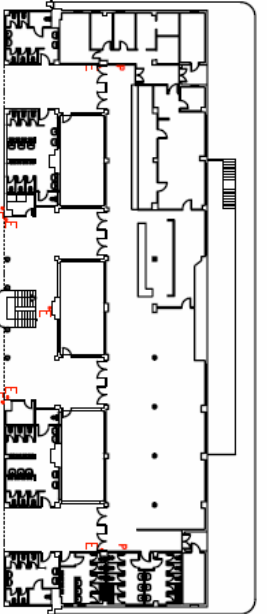

11 12

13 14

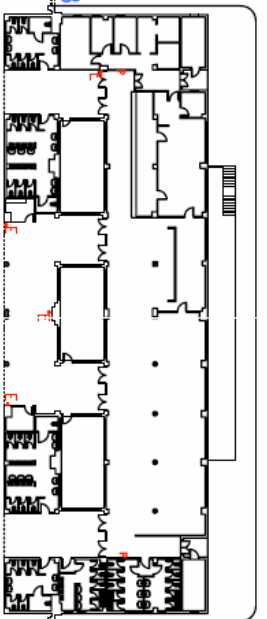
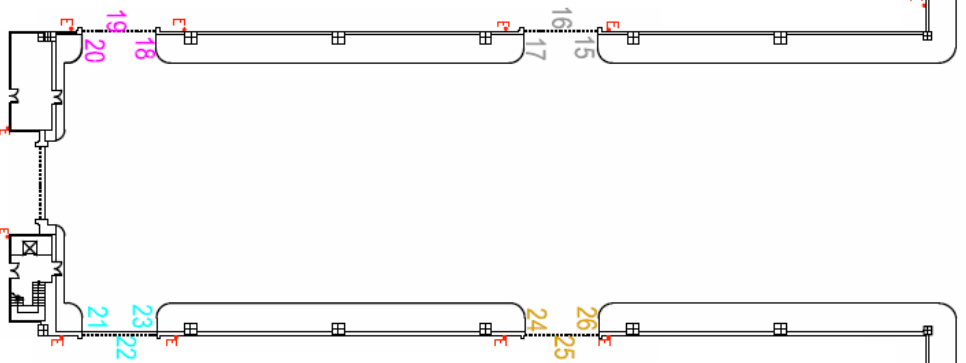
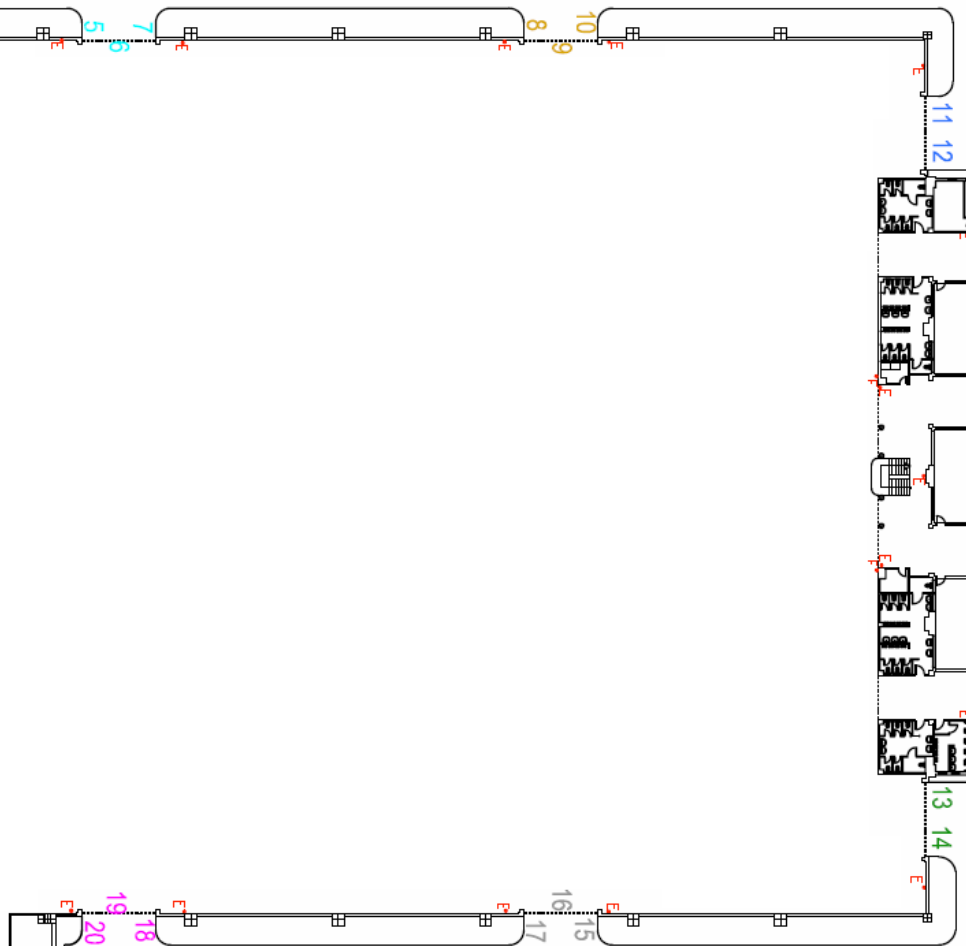

27 28

29 30

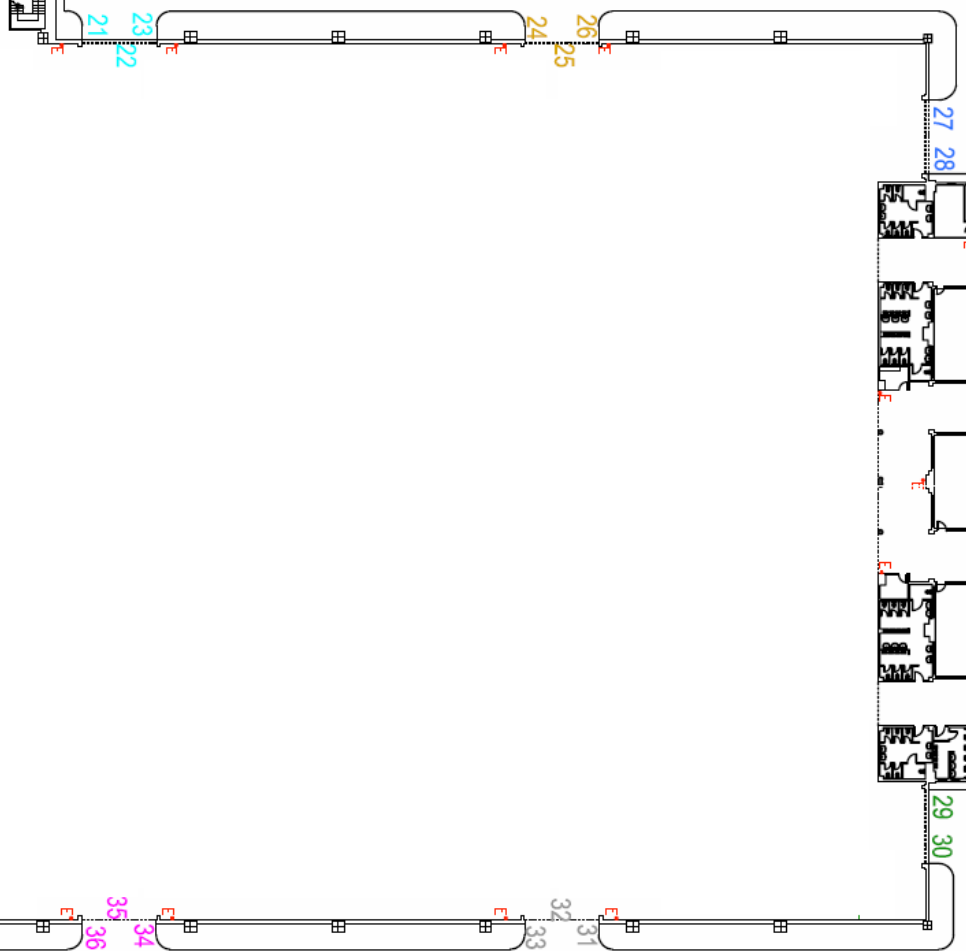

PAVILLÓN 1

PAVILLÓN 2

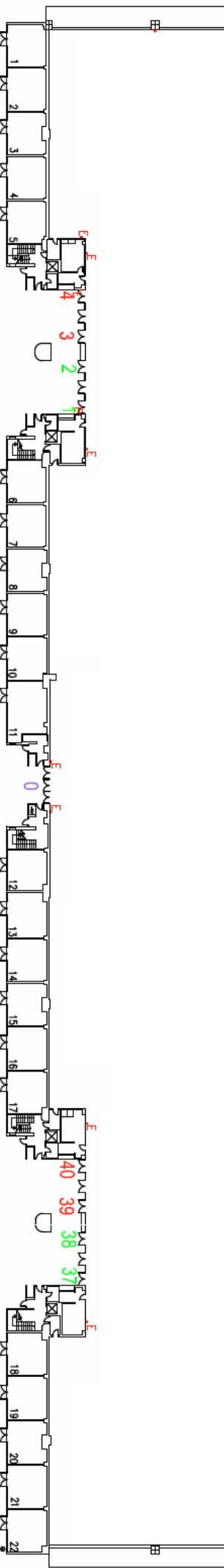

LEA DETENIDAMENTE LAS SIGUIENTES INSTRUCCIONES PARA LA CORRECTA CUMPLIMENTACIÓN DE LA HOJA DE RESPUESTAS

Realice trazos firmes, continuos y presione contra el papel, utilizando para ello bolígrafo negro o azul. No utilice lápiz ni rotulador.

- Marque con una X la opción elegida sin salirse nunca del recuadro para no interferir en las opciones contiguas.

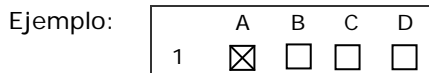

- Si se equivoca o desea cambiar la opción elegida, rellene completamente el recuadro, **!todo el recuadro!**, para anular esa respuesta y marque con una X la nueva opción elegida.

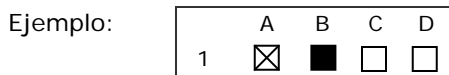

- La existencia de dos marcas posibles iguales o , supondrá la anulación de la pregunta, considerándose como **pregunta no contestada**.

No anule una respuesta hasta tener total certeza.

Para ello, se aconseja usar el cuestionario como borrador, es decir, rodeando en cada pregunta la respuesta de su elección, para posteriormente, con seguridad, pasarla en limpio en la hoja de respuestas.

- Solo serán tenidas en cuenta aquellas respuestas que estén realizadas siguiendo las indicaciones anteriores.
- No arrugue, doble, pinte o deteriore las hojas que se entregan.
- Además de estas instrucciones, deberá cumplir las que de forma expresa se indique para cada ejercicio.

OBSERVE ESTOS EJEMPLOS



Únicos Trazos Correctos:



LEA DETENIDAMENTE AS SIGUIENTES INSTRUCCIONES PARA A CORRECTA CUMPRIMENTACIÓN DA FOLLA DE RESPOSTAS

Realice trazos firmes, continuos e preme no papel, utilizando para iso bolígrafo negro ou azul. Nin utilice lapis, nin rotulador.

- Marque cunha X a opción elixida sen sairse nunca do recadro para non interferir nas opcións contiguas.

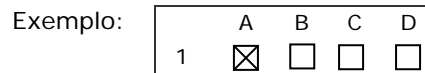

- Se se equivoca ou desexa cambiar a opción elixida, enche completamente o recadro, **!todo o recadro!**, para anular esa resposta e marque cunha X a nova opción elixida.

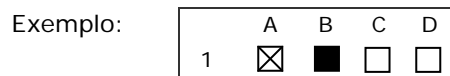

- A existencia de dúas marcas posibles iguais o , suporá a anulación da pregunta, considerándose como **pregunta non contestada**.

Non anule unha resposta até ter total certeza.

Para iso, aconséllase usar o cuestionario como borrador, é dicir, rodeando en cada pregunta a resposta da súa elección, para posteriormente, con seguridade, pasala en limpo na folla de respostas.

- Só serán tidas en conta aquelas respostas que estean realizadas seguindo as indicacións anteriores.
- Non engurre, dobre, pinte ou deteriore as follas que se entregan.
- Ademais destas instrucións, deberá cumprir as que de forma expresa se indique para cada exercicio.

OBSERVE ESTES EXEMPLOS

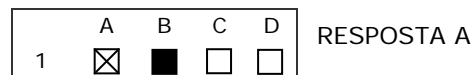
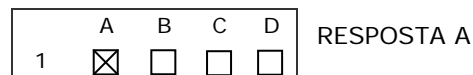

Únicos Trazos Correctos:

